Fluxogramas:

Exercício 01

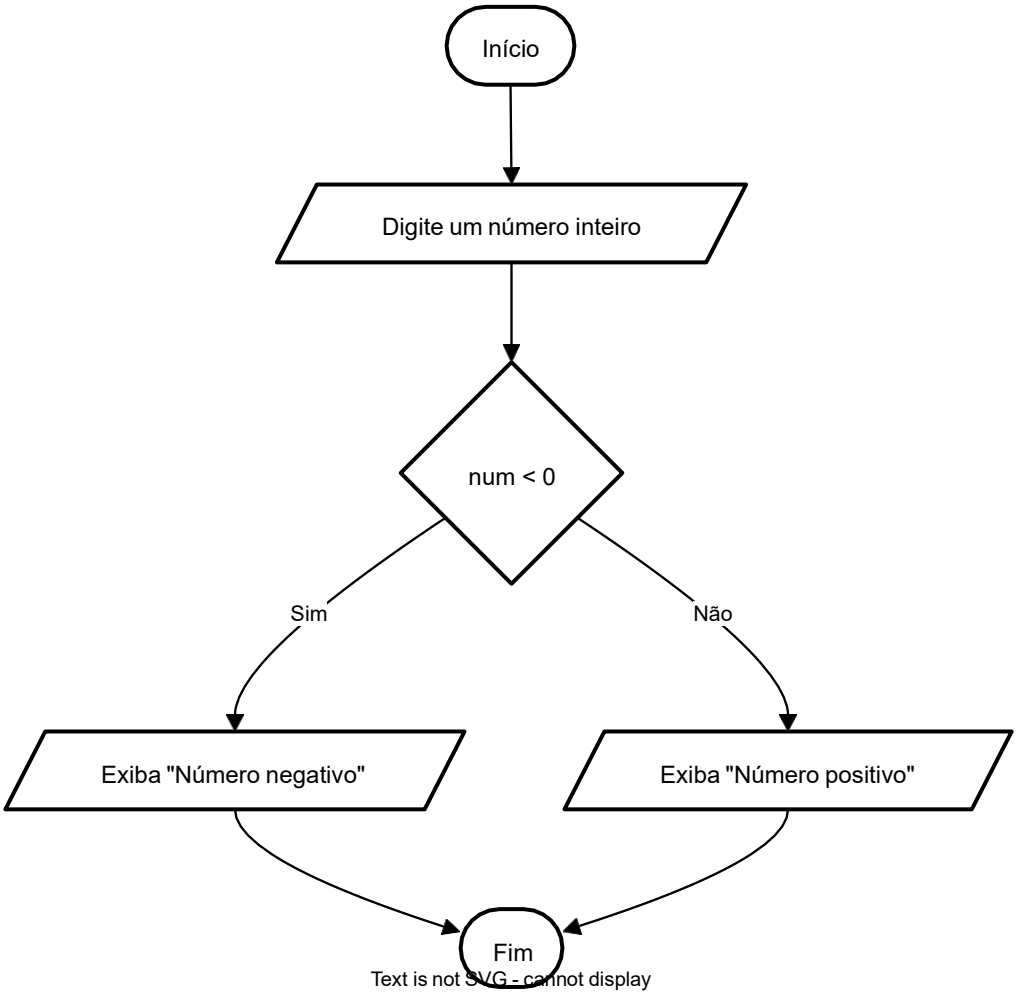

Exercício 02

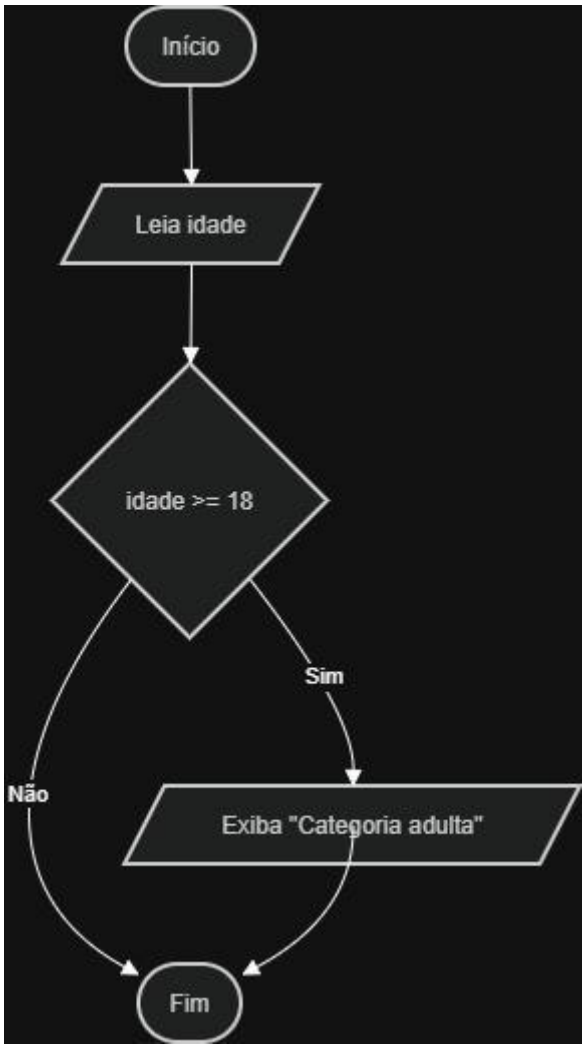

Exercício 03

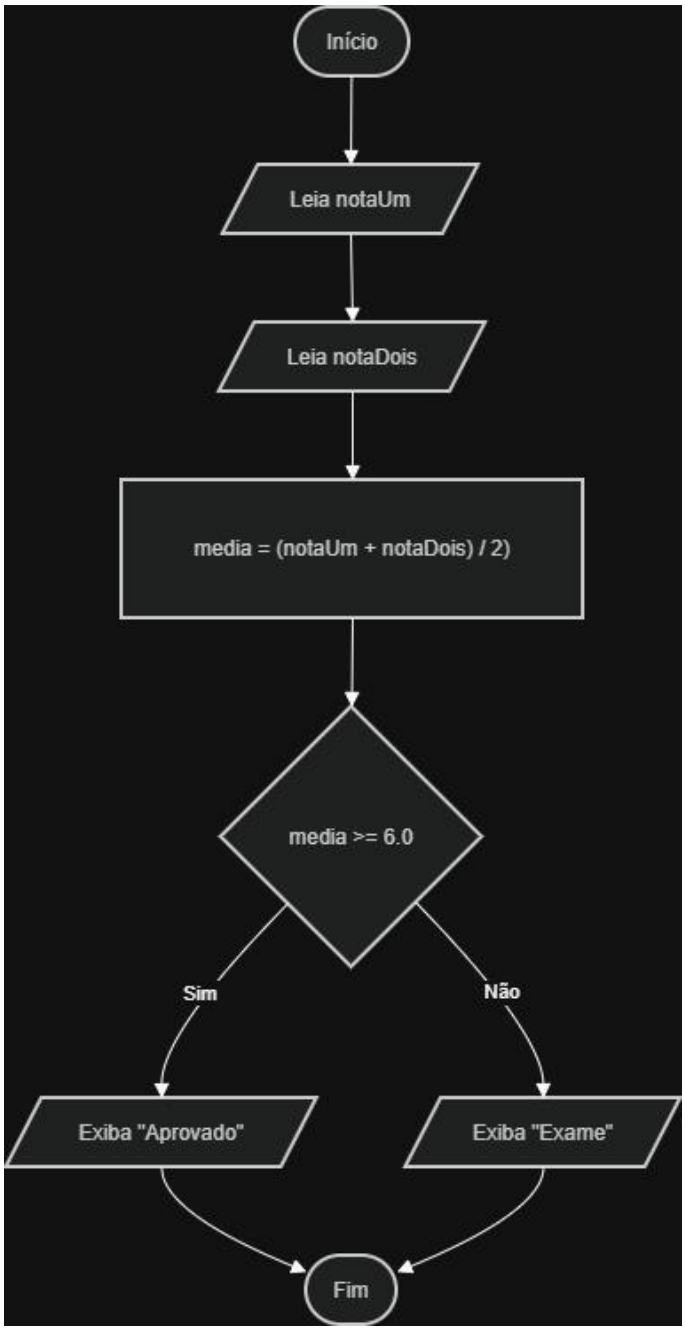

Exercício 04

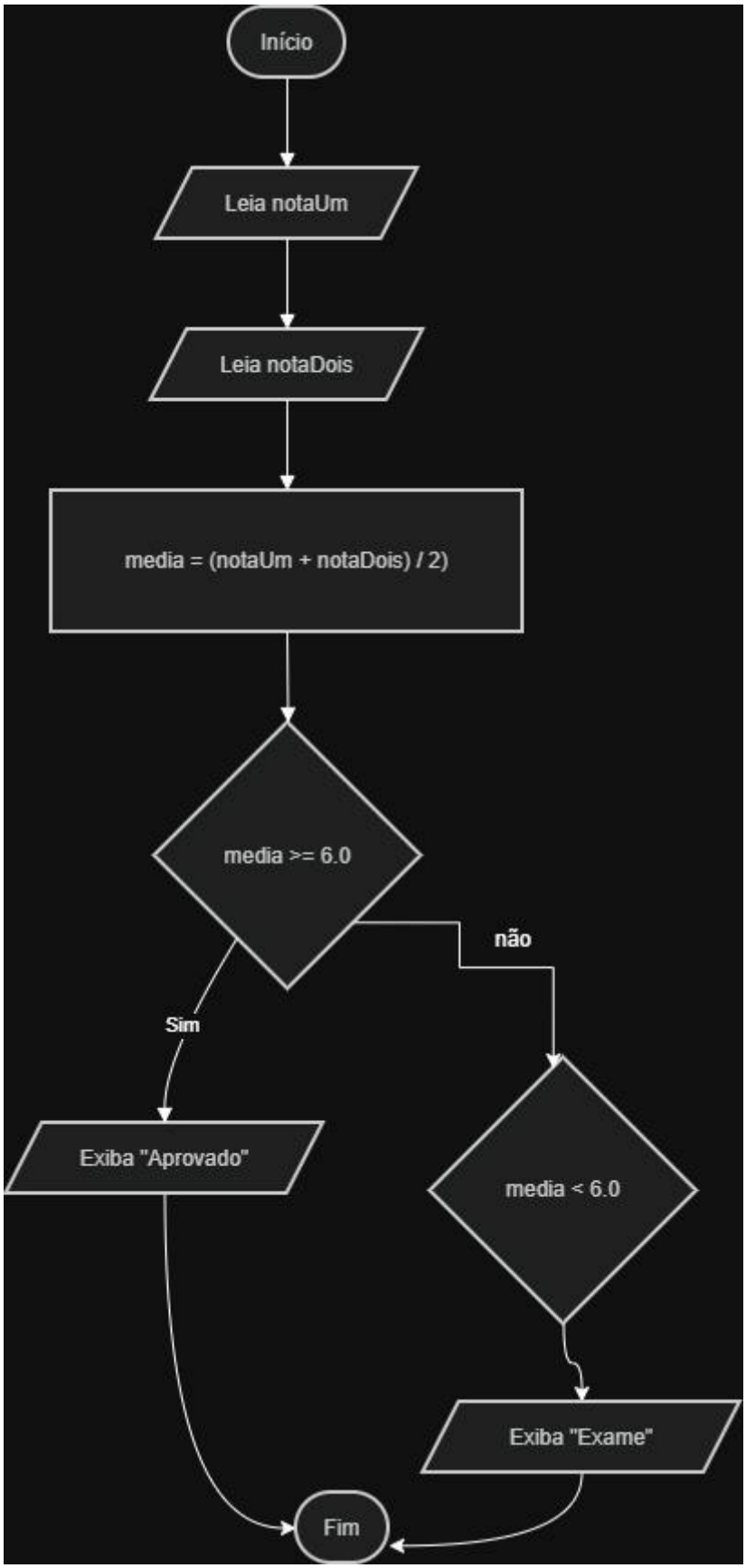

Exercício 05

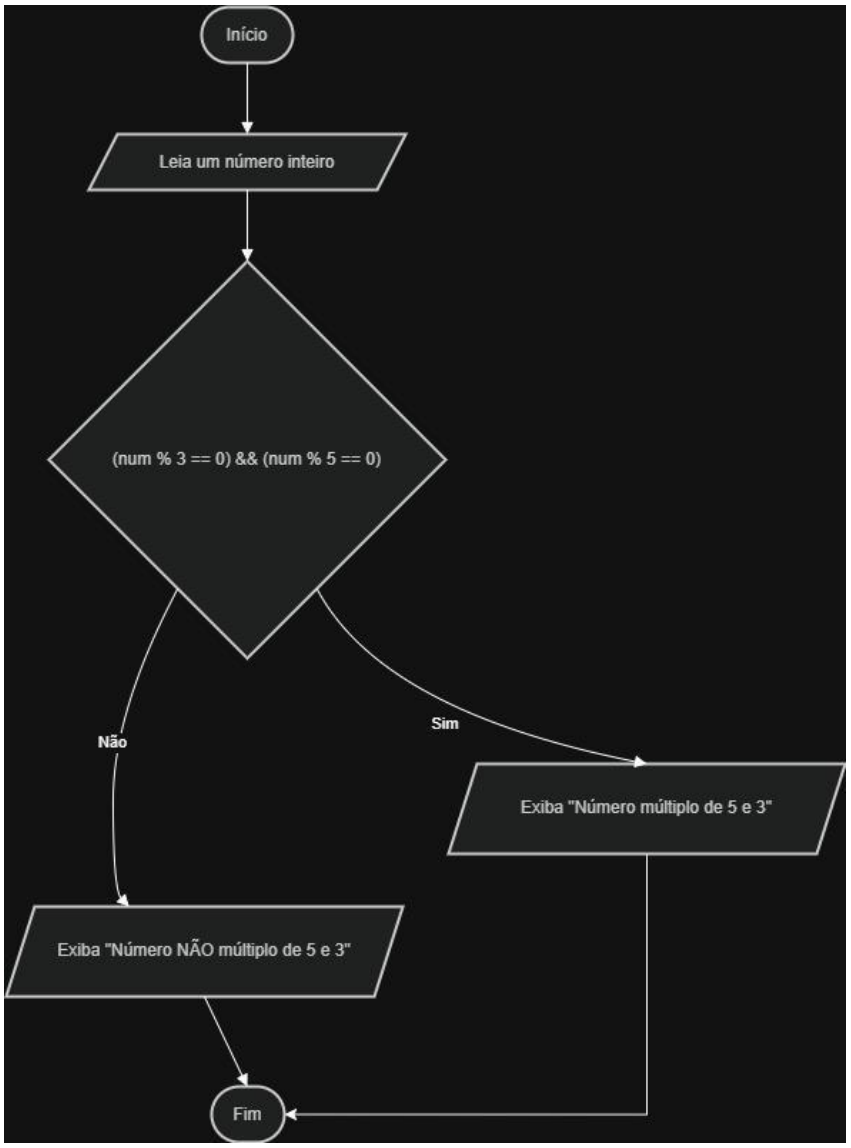

Exercício 06

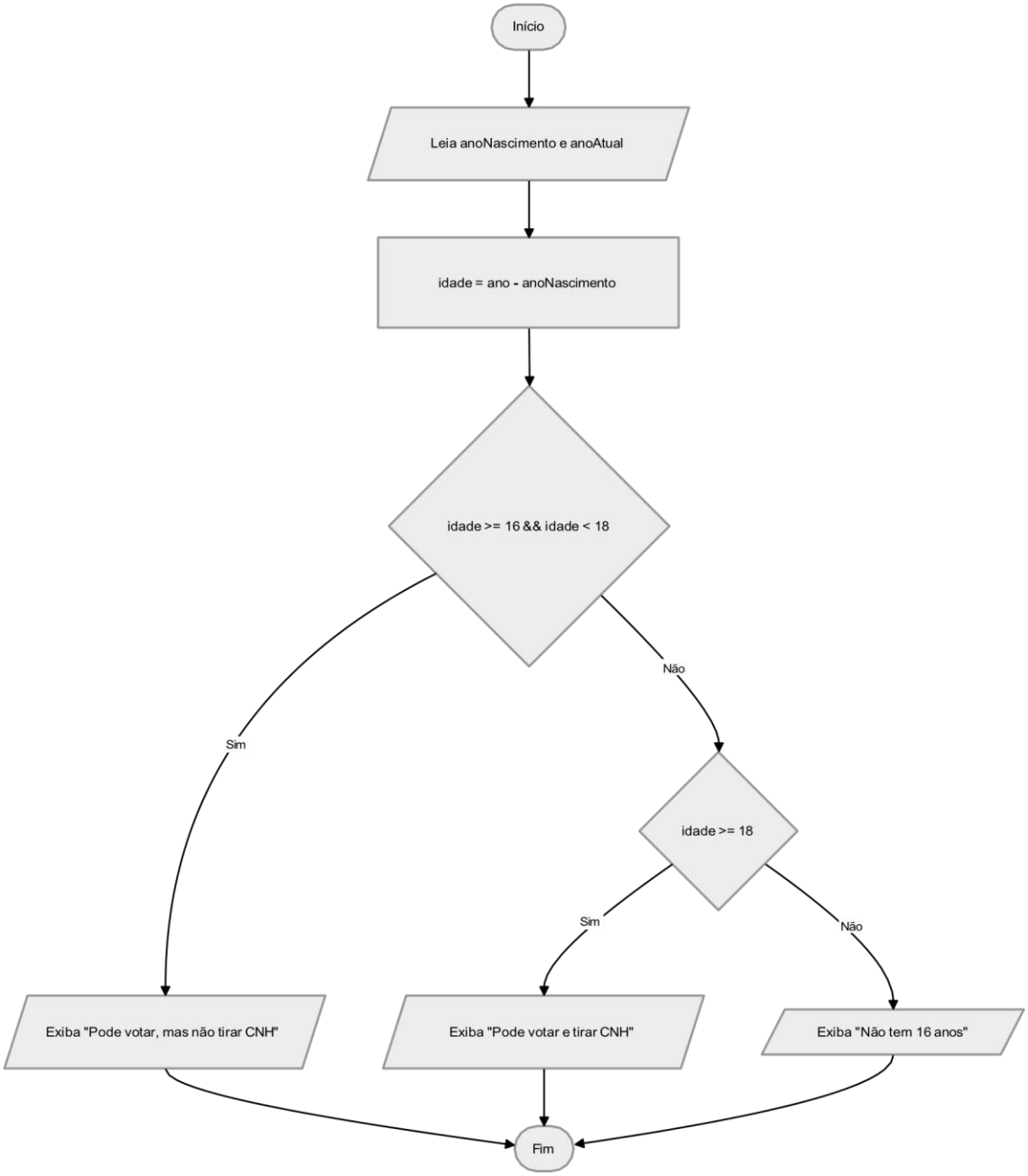

Exercício 07

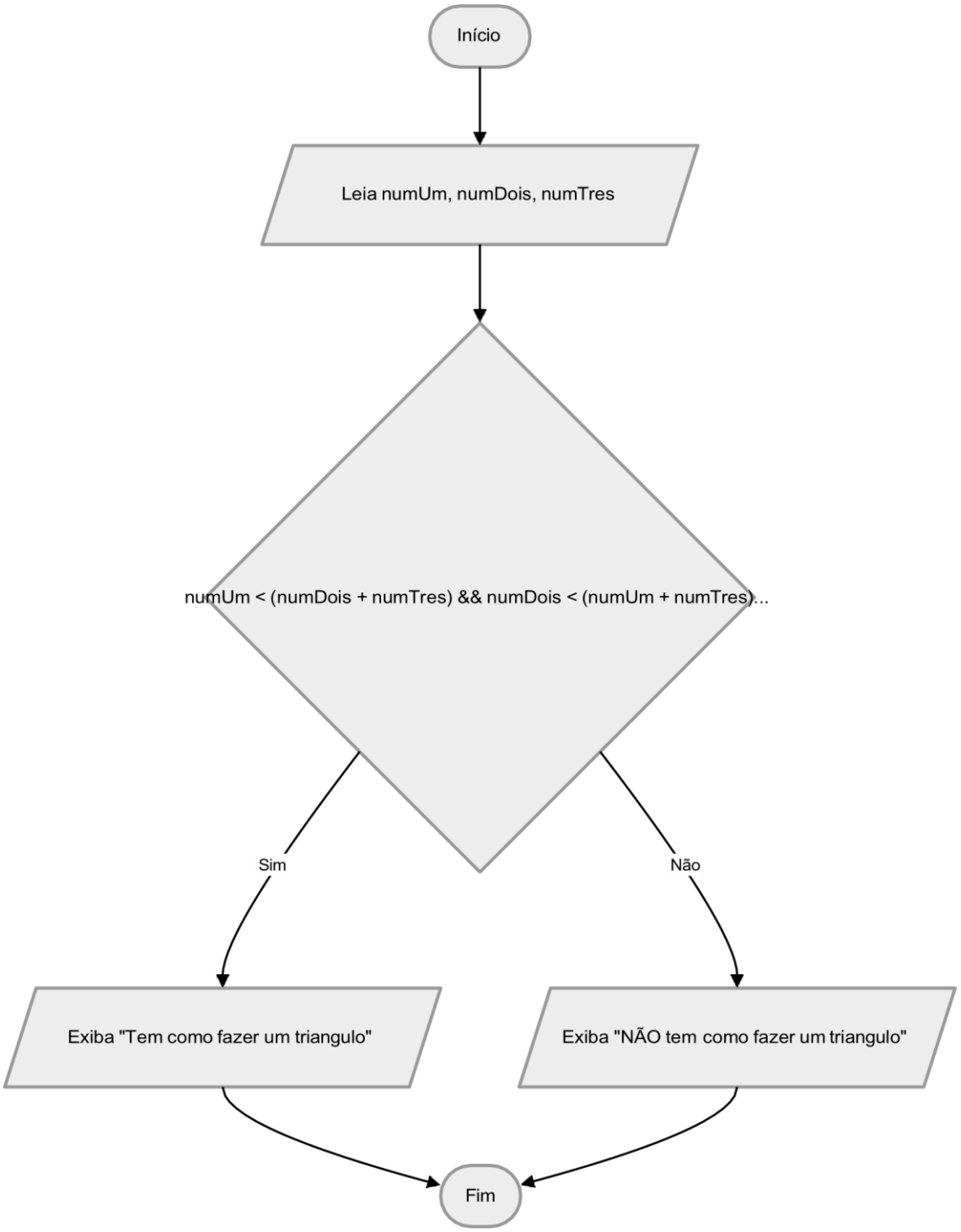

Exercício 08:

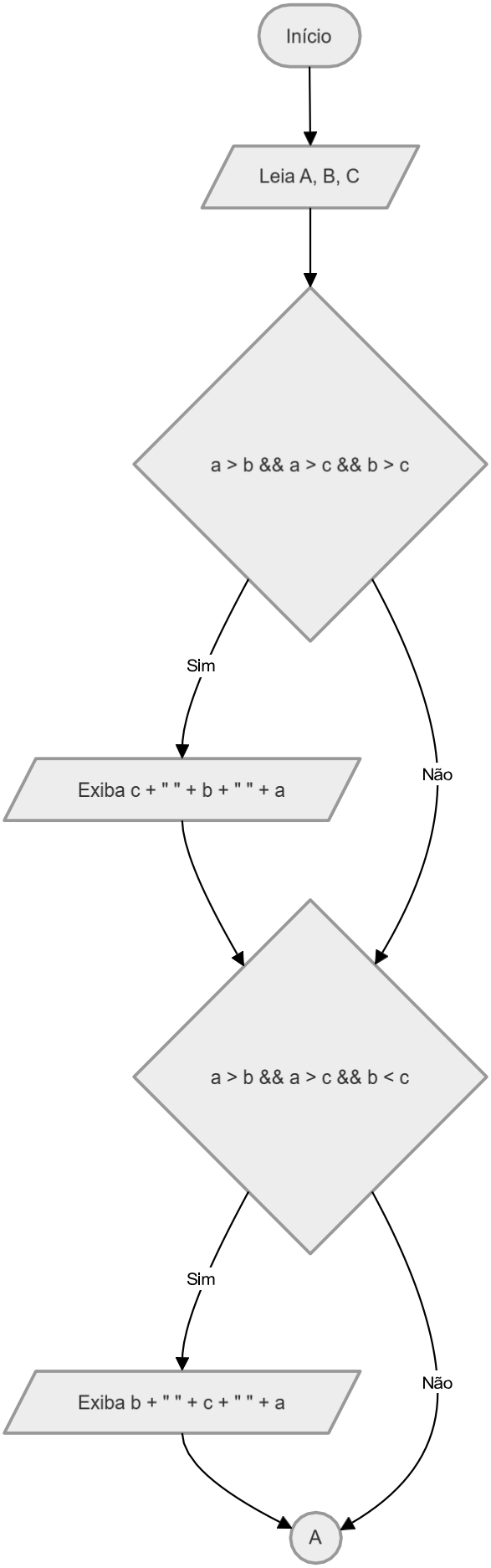
Início
Leia A, B, C
a > b && a > c && b > c
Sim
Não
Exiba c + " " + b + " " + a
a > b && a > c && b < c
Sim
Não
Exiba b + " " + c + " " + a
A

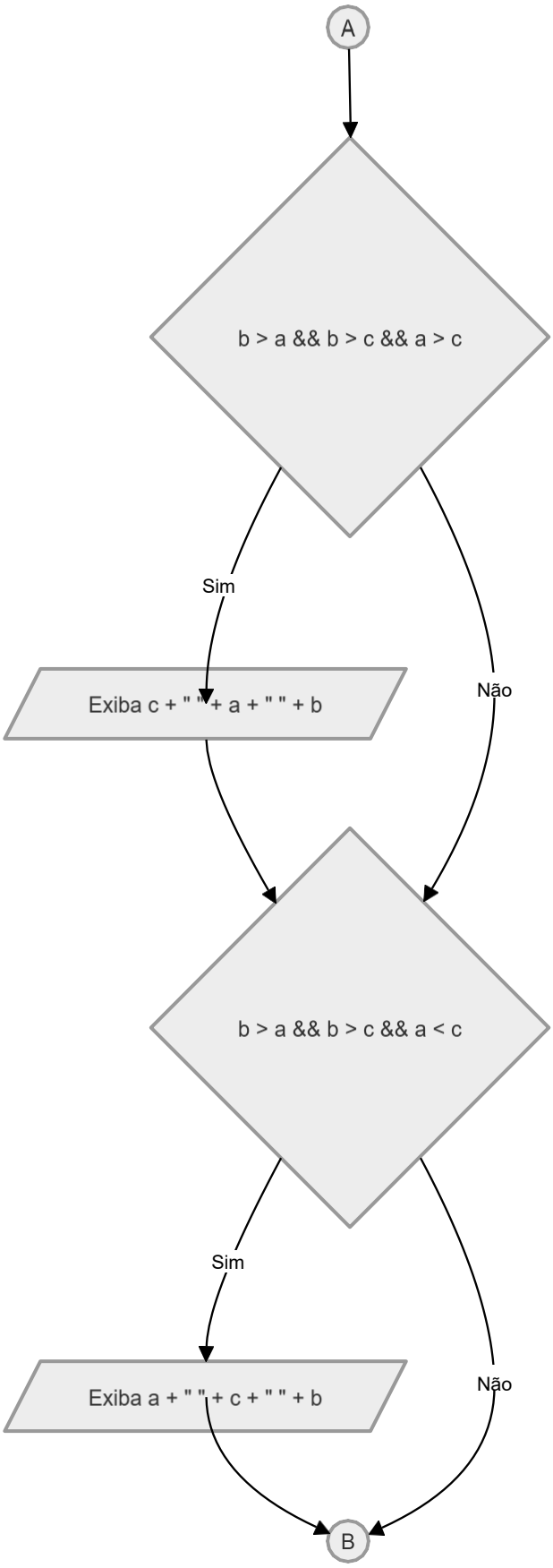
A
b > a && b > c && a > c
Sim
Não
Exiba c + " " + a + " " + b
b > a && b > c && a < c
Sim
Não
Exiba a + " " + c + " " + b
B

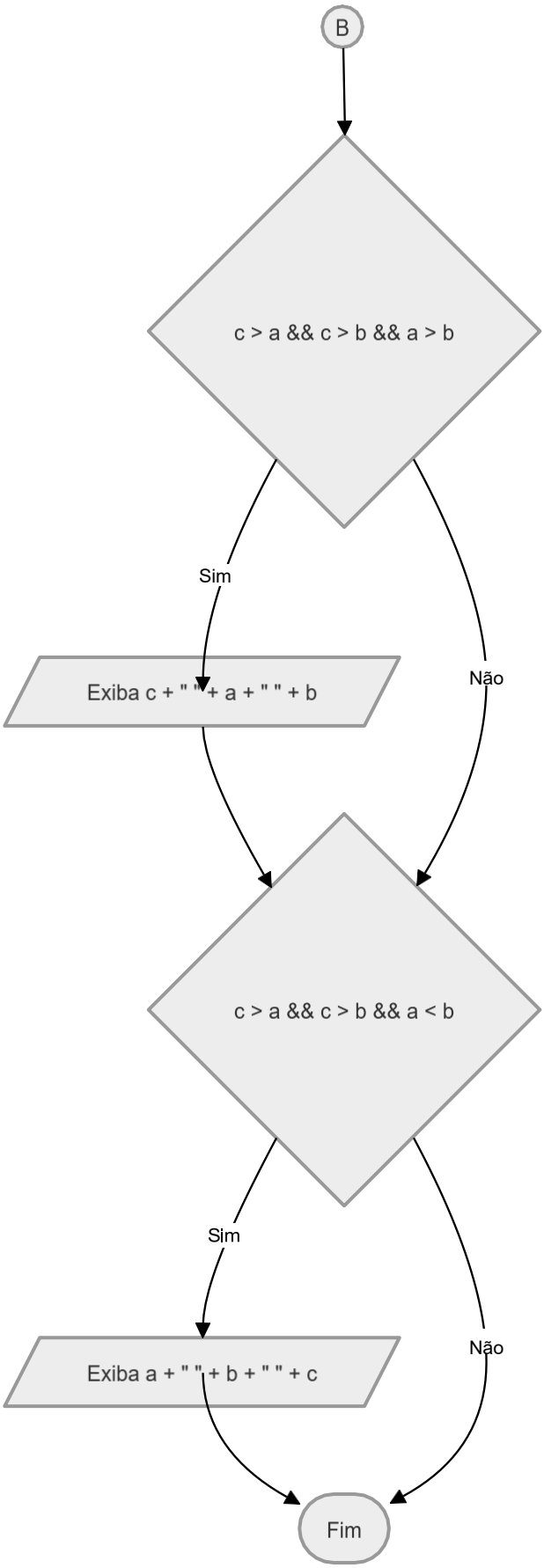
B
c > a && c > b && a > b
Sim
Não
Exiba c + " " + a + " " + b
c > a && c > b && a < b
Sim
Não
Exiba a + " " + b + " " + c
Fim

Códigos:

```
// Exercício 01

import java.util.Scanner;


public class Ex01{

  public static void main (String [] args){


    Scanner scanner = new Scanner
(System.in);

    System.out.println("Digite um número inteiro");

    int num = scanner.nextInt();


    if (num < 0)

    {

      System.out.println("Número negativo");

    }

    else

    {

      System.out.println("Número positivo");

    }


  }


}


//    Exercício    02:    Fixação

import        java.util.Scanner;

public class Ex02{
```

```
  public static void main (String [] args){


    Scanner scanner = new Scanner
(System.in);

    System.out.println("Digite a sua idade");

    int idade = scanner.nextInt();

 if (idade >= 18)

    {

       System.out.println("Categoria adulta");

    }


  }


}


// Exercício 03: lógica

import java.util.Scanner;


public class Ex03{

  public static void main (String [] args){


    Scanner scanner = new Scanner (System.in);


    System.out.println("Qual o valor da primeira

    nota");  int notaUm = scanner.nextInt();

    System.out.println("Qual o valor da segunda

    nota"); int notaDois = scanner.nextInt();
```

```
    double media = (notaUm + notaDois) / 2;


    if (media >= 6.0)
    {
        System.out.println("Aprovado");
    }
    else
    {
        System.out.println("Exame");
    }




  }


}


// Exercício 04: Lógica
import java.util.Scanner;


public class Ex04{
  public static void main (String [] args){


    Scanner scanner = new Scanner
(System.in);

    System.out.println("Qual o valor da primeira nota
    ");
    int notaUm = scanner.nextInt();
```

```
    System.out.println("Qual o valor da segunda
    nota"); int notaDois = scanner.nextInt();

    double media = (notaUm + notaDois) / 2;

    if (media >= 6.0)
    {
        System.out.println("Aprovado");
    }
    if (media < 6.0)
    {
        System.out.println("Exame");
    }

  }

}

// Exercício 05: lógica
import java.util.Scanner;

public class Ex05{ public static void
  main (String [] args){

    Scanner scanner = new Scanner (System.in);
    System.out.println("Digite um número inteiro");
    int num = scanner.nextInt();
```

```
    if ( (num % 3) == 0 && (num % 5) == 0 )
    {
       System.out.println("Número múltiplo de 5 e 3");
    }
    else
        System.out.println("Número NÃO múltiplo de 5
e 3");

  }


}


// Exercício 06: Desafio
import java.util.Scanner;


public class Ex06{
  public static void main (String [] args){


    Scanner scanner = new Scanner
(System.in);

    System.out.println("Qual o seu ano de nascimento? ");
    int anoNascimento = scanner.nextInt();


    System.out.println("Em que ano nós estamos? ");
    int ano = scanner.nextInt();


    int idade = ano - anoNascimento;
    if ( idade >= 16 && idade < 18)
```

```
    {
 System.out.println("Você tem idade para votar, mas não pode tirar a CNH");
    }

 if ( idade >= 18)
    {
       System.out.println("Você tem idade para votar e pode tirar a CNH");
    }


    else
       System.out.println("Você ainda não tem 16 anos
");

  }


}


//Exercício 07: desafio
import java.util.Scanner;


public class Ex07{
  public static void main (String [] args){


    Scanner scanner = new Scanner (System.in);


    System.out.println("Digite o primeiro número");
    int numUm = scanner.nextInt();
    System.out.println("Digite o segundo número");
    int numDois = scanner.nextInt();
```

```
    System.out.println("Digite o terceiro número");

    int numTres = scanner.nextInt();


    if (numUm < (numDois + numTres) && numDois < (numUm + numTres)
    &&
numTres < (numDois + numUm) )

    {

    System.out.println("Com os valores, tem como fazer um triangulo");

    }

    else

  System.out.println("Com os valores, NÃO tem como fazer um triangulo");

  }


}


// Exercício 08: desafio

import java.util.Scanner;


public class Ex08{

  public static void main (String [] args){


    Scanner scanner = new Scanner (System.in);




    System.out.println("A");

    double a = scanner.nextDouble();


    System.out.println("B");
```

```
    double b = scanner.nextDouble();


    System.out.println("C");
    double c = scanner.nextDouble();


    if(a > b && a > c && b > c)
      System.out.println(c + " " + b + " " +
a);

    if(a > b && a > c && b < c)
      System.out.println(b + " " + c + " " +
a);

    if(b > a && b > c && a > c)
      System.out.println(c + " " + a + " " +
b);

    if(b > a && b > c && a < c)
      System.out.println(a + " " + c + " " +
b);

    if(c > a && c > b && a > b)
      System.out.println(c + " " + a + " " +
b);

    if(c > a && c > b && a < b)
   System.out.println(a + " " + b + " " + c);




  }
}
```